

9/11/2565

สำนักงานสาธารณสุขจังหวัดชัยนาท  
เลขที่รับ 7350  
วันที่ 08 ส.ค. 2565  
เวลา 9.54



ที่ อว ๘๑๑๖/ว ๕๓๖

คณะวิศวกรรมศาสตร์ มหาวิทยาลัยบูรพา  
ตำบลแสนสุข อำเภอเมืองฯ

ชลบุรี ๒๐๑๓๑ กลุ่มงานพัฒนาศาสตร์สาธารณสุข

๓ สิงหาคม ๒๕๖๕

เลขที่ 695  
วันที่ 09 ส.ค. 2565  
เวลา 11-10 น

เรื่อง ขอเชิญเข้าร่วมโครงการ weSAFE@Home Virtual Clinic for Home Isolation

เรียน นายแพทย์พัลลภ ยอดศิริจินดา

นายแพทย์สาธารณสุขจังหวัดชัยนาท

เนื่องด้วยสถานการณ์การแพร่ระบาดของโรคติดเชื้อไวรัสโคโรนา ๒๐๑๙ (COVID-19) ยังคงมีการกลายพันธุ์ของเชื้อไวรัสและระบาดอย่างต่อเนื่อง ระบบการให้บริการสาธารณสุขทั่วทั้งโลกได้รับผลกระทบเป็นอย่างมาก โดยเฉพาะในประเทศไทย รูปแบบการดูแลรักษาแบบเดิมอาจจะไม่สามารถตอบสนองบริการด้านสาธารณสุขได้ เนื่องจากมีทั้งผู้ที่ต้องการรับบริการตรวจและรักษาผู้ติดเชื้อไวรัสโคโรนา ๒๐๑๙ (COVID-19) และผู้ป่วยที่รอการรักษาโรคอื่น ๆ เป็นจำนวนมาก ทำให้บุคลากรทางการแพทย์ไม่เพียงพอต่อการรักษา กับสถานการณ์การแพร่ระบาดของโรคติดเชื้อไวรัสโคโรนา ๒๐๑๙ (COVID-19) อีกทั้งข้อจำกัดในการจัดการรักษาในพื้นที่ชุมชน ระบบข้อมูลสุขภาพที่ไม่ถูกต้องชัดเจน อาจส่งผลทำให้ประชาชนหรือผู้ป่วยได้รับการบริการด้านสุขภาพได้ไม่เต็มประสิทธิภาพ ทำให้หน่วยงานรัฐและภาคเอกชน มีความจำเป็นต้องวางนโยบายการปฏิรูปสุขภาพอย่างจริงจังและเป็นระบบ ในกรณีนี้สำนักงานนโยบายการอุดมศึกษา วิทยาศาสตร์ วิจัยและนวัตกรรมแห่งชาติ (สอวช.) โดย หน่วยบริหารและจัดการทุนด้านการเพิ่มความสามารถในการแข่งขันของประเทศ (บพข.) ได้ให้การสนับสนุนรองศาสตราจารย์ วิรุฬห์ ศรีบริรักษ์ คณะวิศวกรรมศาสตร์ มหาวิทยาลัยบูรพา และทีมวิจัย เพื่อสร้างบริการนวัตกรรม “ระบบแพลตฟอร์มการดูแลการใช้ชีวิตและดูแลสุขภาพพระยะยาว และ เพื่อขยายผลระบบการดูแลผู้ป่วยยืนยันการติดเชื้อโควิดแบบเชิงรุก ที่สามารถพิทักษ์รักษาตัวอยู่สถานที่แยกกักตัวในชุมชนหรือโรงงานอุตสาหกรรม” ภายใต้ กิน-อยู่-ดี แพลตฟอร์ม (www.kin-yoo-dee.com)

ดังนั้น ระบบแพลตฟอร์มเชิงรุกฯ นี้ จะเป็นเครื่องมือที่สำคัญในการรองรับการให้บริการสาธารณสุขและสามารถเพิ่มประสิทธิภาพให้เจ้าหน้าที่ทางการแพทย์ทุกระดับได้เป็นอย่างดี และเป็นการพัฒนาระบบสุขภาพ องค์ความรู้ ศักยภาพบุคลากร และต่อยอดในเรื่องของการให้บริการสาธารณสุขแนวใหม่ ด้วยการพัฒนาระบบการให้บริการดูแลสุขภาพอย่างยั่งยืน เพื่อการเฝ้าระวังกลุ่มเสี่ยงต่าง ๆ ให้ได้รับการดูแลรักษาอย่างมีประสิทธิภาพโดยบุคลากรทางการแพทย์ผู้เชี่ยวชาญเป็นผู้กำกับดูแลอย่างใกล้ชิด ทั้งนี้ หากท่านเล็งเห็นว่าระบบแพลตฟอร์มดังกล่าวจะเป็นประโยชน์ต่อหน่วยงานของท่าน ทางโครงการฯ ยินดีให้ใช้ระบบพื้นฐานโดยไม่คิดค่าใช้จ่ายตลอดปี พ.ศ. ๒๕๖๕ ตามเจตนารมณ์ของหน่วยบริหารและจัดการทุนด้านการเพิ่ม

มท. เก่ง ชัย  
09 ส.ค. 2565

ความสามารถในการแข่งขันของประเทศ (บพข.) ภายใต้แผนงานการขับเคลื่อนเศรษฐกิจชีวภาพ - เศรษฐกิจ  
หมุนเวียน-เศรษฐกิจสีเขียว (BCG in Action) ผู้ให้ทุน โดยสามารถติดต่อได้ที่ คุณอนิษา อนันตะการ  
โทร. ๐๘๙ - ๐๒๖ - ๘๑๔๙ e-mail : anisa@pointit.co.th เพื่อนัดหมายการอบรมการใช้งานของระบบ  
ต่อไป

จึงเรียนมาเพื่อโปรดพิจารณา

ขอแสดงความนับถือ

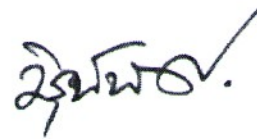

(รองศาสตราจารย์วิรุฬห์ ศรีบริรักษ์)

หัวหน้าโครงการ

โครงการระบบแพลตฟอร์มเชิงรุกฯ

สัญญาเลขที่ C10F640372

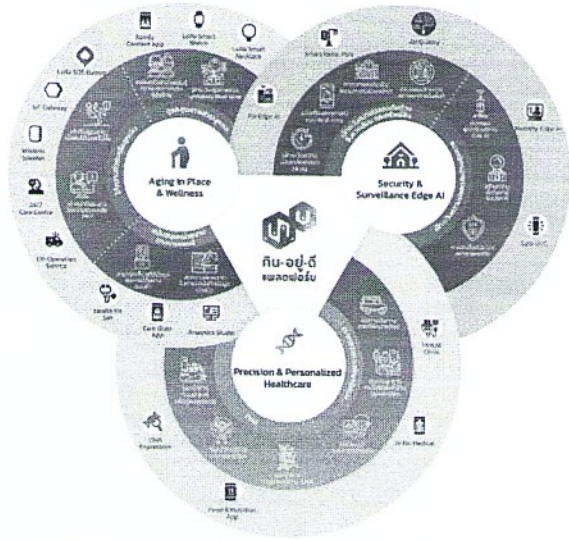

# KIN-YOO-DEE PLATFORM

นวัตกรรมเพื่อยกระดับความเป็นอยู่ และสุขภาพที่ดีอย่างยั่งยืน

ตอบโจทย์การใช้ชีวิตปัจจุบันของสังคมไม่ว่าจะเป็นเรื่องสังคมผู้สูงอายุ สถานการณ์การแพร่ระบาดของเชื้อไวรัส Covid-19 ความปลอดภัยทางด้านอาหารการกิน สุขภาพ รวมถึงที่อยู่อาศัย และทรัพย์สิน โดยนวัตกรรมทั้งหมดนี้ ถูกพัฒนาขึ้นโดยคนไทยเพื่อให้คนไทยได้ใช้เทคโนโลยีนวัตกรรมที่ดี และมีประสิทธิภาพเทียบเท่าต่างชาติได้อย่างภาคภูมิใจ

## weSAFE@HOME

Virtual Clinic for Home Isolation

ระบบรองรับมาตรการ Home Isolation ให้ผู้ติดเชื้อโควิดกลุ่มสีเขียว กักตัวที่บ้าน บันทึกค่าสุขภาพ และแบบประเมินเพื่อคัดกรองอาการได้อย่างรวดเร็ว สดภาระงานและบุคลากรทางการแพทย์ เจ้าหน้าที่สามารถดูแลและให้คำแนะนำได้อย่างทั่วถึงตามระดับอาการ และนัดหมายให้คำปรึกษาผ่าน Line Call 24 ชม.

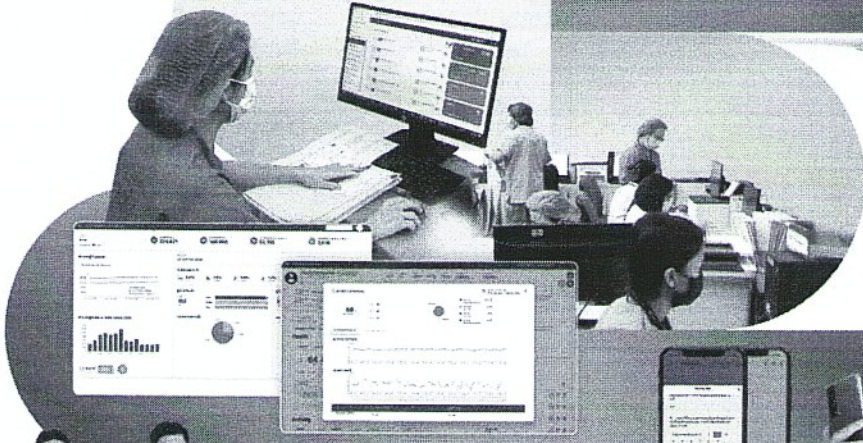

- kin-yoo-dee.com
- KinYooDeePlatform
- bit.ly/3vuMiLx



**WURI** WORLD'S UNIVERSITIES WITH REAL IMPACT  
**ที่ 1 ของโลก**  
 ด้าน Crisis management จาก  
 WURI Ranking 2022



**ที่ 1 ของเอเชีย**  
 ด้าน Technological or Digital Innovation of the Year  
 จาก THE Awards Asia 2022

**ที่ 1 ของไทย**  
 รางวัล Prime Minister Award: Innovation for Crisis



สถิติการใช้งานระบบ weSAFE@Home และช่วยเหลือผู้ป่วย

<b>18</b> จังหวัด	<b>80</b> โรงพยาบาล / Hospital	<b>2,998</b> บุคลากร ทางการแพทย์	<b>244,180+</b> ผู้ป่วย HI/CI/Hospital Active 47,630+ คน D/C 196,550+ คน
----------------------	--------------------------------------	--	---

แบบตอบรับการเข้าร่วม  
โครงการ weSAFE@Home Virtual Clinic for Home Isolation

ข้าพเจ้า ..... (ชื่อ-นามสกุล) ..... สังกัด .....

มีความยินดีเข้าร่วมโครงการ weSAFE@Home Virtual Clinic for Home Isolation ภายใต้โครงการ  
“ระบบแพลตฟอร์มเชิงรุกสำหรับบริหารระบบ Home Isolation (HI) Community Isolation (CI) และ  
Factory Isolation (FI) สำหรับการดูแลผู้ป่วยติดเชื้อ”

ลงชื่อ.....

(ชื่อ-นามสกุล)

(สังกัด)

# weSAFE@HOME Virtual Clinic for Home Isolation (ระบบดูแลผู้ป่วย หรือ ผู้ติดเชื้อ COVID-19 ทางไกล)

2 ข้อความ

Anisa Anantakan <Anisa@pointit.co.th>

ถึง: "saraban.sschainat@gmail.com" <saraban.sschainat@gmail.com>

สำเนา: Theerachart Tiyapongpattana <Theerachart@pointit.co.th>, Apirak Bangpuk <Apirak@pointit.co.th>, Supaporn Somsanguan <Supaporn@pointit.co.th>, Phaltraorn Amornophakur <Phaltraorn.a@pointit.co.th>, Phisut Wongsopa <Phisut@pointit.co.th>

เขียน นายแพทย์สาธารณสุขจังหวัดชัยนาท

**บริการระบบบันทึกการตรวจและเฝ้าระวังสุขภาพ**  
weSAFE@Home by BUU for Home Isolation

ครบทุกความห่วงใย ดูแลกันได้แม้อยู่ไกลกัน

เชื่อมโยงง่าย ใช้งานได้ทุกที่

ปกป้องข้อมูลส่วนบุคคล (Data Privacy and Security)

**ประโยชน์ของบริการนี้**

บันทึกค่าสุขภาพต่างๆ และระบบเฝ้าระวังการตรวจอาการได้อย่างรวดเร็วลดภาระงานบุคลากรทางการแพทย์ เจ้าหน้าที่สามารถตรวจดูแลได้ผ่านแอปพลิเคชันหรือด้วยระบบจัดการ ด้วยระบบ Line OA สนับสนุนภายใต้บริการแพคเกจ Line Call 24 ชม

รายละเอียดเพิ่มเติม: <https://kin-yoo-dee.com/weSAFE>

weSAFE@HOME Virtual Clinic for Home Isolation

ระบบดูแลผู้ป่วย หรือ ผู้ติดเชื้อ COVID-๑๙ ทางไกล

ภายใต้แพลตฟอร์ม กิน-อู-ดี (www.kin-yoo-dee.com) ที่ได้รับรางวัล Winner of The Award Asia ๒๐๒๒

<https://theawardsasia.com/๒๐๒๒/en/page/winners>

พร้อมให้บริการใช้งานได้ฟรี สำหรับหน่วยงานสาธารณสุขภาครัฐ โดยไม่มีค่าใช้จ่าย

สถิติการใช้งานระบบ weSAFE@Home และช่วยเหลือนผู้ป่วย

18 โรงพยาบาล

96 โรงพยาบาล/hospital

2,610+ โรงพยาบาลที่ตรวจพบ

222,057 ผู้ติดเชื้อ HI/CI/Hospital

weSAFE@HOME  
Virtual Clinic for Home Isolation  
by BUU

สามารถติดต่อทีมงานได้แล้ววันนี้ คุณอนิษา โทร. 089-0268149 Email: anisa@pointit.co.th  
รายละเอียดเพิ่มเติม weSAFE@Home | KinYooDee(kin-yoo-dee.com)

Best Regards,

Anisa Anantakan (Ao)

Service Operation Support

---

Point IT Consulting Co.,Ltd.

19 Soi Suphaphong 1 split 6, Kweng Nongbon,

Khet Prawet, Bangkok 10250 (Thailand)

[www.pointit.co.th](http://www.pointit.co.th)

Email: [anisa@pointit.co.th](mailto:anisa@pointit.co.th)

Mobile : 66-89-026-8149

---

 หนังสือเชิญเข้าร่วมโครงการ weSAFE@HOME สาธารณสุขจังหวัดชัยนาท.pdf  
356K

---

พรทิพย์ จันทร์ราช <saraban.ssjchainat@gmail.com>  
ถึง: [Anisa@pointit.co.th](mailto:Anisa@pointit.co.th)

8 สิงหาคม 2565 09:20

ได้รับอีเมลของท่านแล้ว  
สำนักงานสาธารณสุขจังหวัดชัยนาท  
โทร 056405518